

Edición VERANO: Julio-Agosto 2024

# DESCUBRE **MONTE** Ibérico *magazine*

**CORREDOR DE ALMANSA**

REVISTA SOLIDARIA DE OCIO Y TURISMO

**C**UANDO EL  
RECLAMO  
TURÍSTICO ESTÁ  
EN LAS  
ESTRELLAS

PIRAGUAS Y MUCHO MÁS EN EL  
PANTANO DE ALMANSA



LA PASIÓN POR EL ESPARTO:  
DOS CARAS DE ESTE ARTE  
MILENARIO



EDICIÓN N°6

[cedermonteiberico.com](http://cedermonteiberico.com)

# Recuerda

SÍGUENOS en nuestras  
redes sociales





# ¿ QUIÉNES FORMAMOS MONTEIBÉRICO MGZ ?



**MONTEIbérico MGZ** es un proyecto del Grupo de Desarrollo Rural Monte Ibérico-Corredor de Almansa, desarrollado por la Entidad Llanero Solidario. Se trata de una revista de turismo, cultura y ocio sobre la comarca Monte Ibérico-Corredor de Almansa, además de ser un proyecto social donde se acompaña y capacita en Comunicación y Turismo a jóvenes en situación vulnerable. Para ello trabajamos estrechamente con los Servicios Sociales de la zona. Los participantes de MONTEIbérico MGZ, han trabajado activamente en la elaboración, entrevistas, documentación y fotografías de esta revista:

## Sede en Bonete

**Iván Martínez Acosta**  
**Belén Martínez López**  
**Laura Martínez Garijo**  
**M José Delegido Navalón**



## Sede en Chinchilla

**Amanda Correoso Carcelén**  
**Paula Carcelén Tébar**  
**Nerea Tébar Carcelén**  
**Diana Sotos Lucas**  
**Laura Palacios Pérez**



Responsable del Proyecto: Daniel Azaña Rodríguez

Técnicos del Proyecto: María Tornero Sánchez (pedagoga) e Isabel Sánchez Legido (periodista)

Las fotografías e información provienen de sitios oficiales (entidades, asociaciones, oficina de turismo y Ayuntamientos) o fuentes propias.

Proyecto de:



Desarrollado por:



Proyecto cofinanciado:





# CONTENIDOS

**2**

**¿QUIÉNES SOMOS?**

**3 - 7**

**DE TURISMO POR LA COMARCA**

CUANDO EL RECLAMO TURÍSTICO  
ESTÁ EN LAS ESTRELLAS

TESOROS POR DESCUBRIR  
EN EL PALACIO DE LA  
CÚPULA

**8 - 11**

**ARTE**

ESPARTEROS, DOS GENERACIONES  
MANTENIENDO VIVA LA TRADICIÓN

JOYAS HISTÓRICAS:  
LA CIERVA DE CAUDETE

**12-13**

**DE RUTA POR LA NATURALEZA**

ACTIVIDADES EN EL PANTANO ALMANSA

A VISTA DE PÁJARO: EN LA ZONA  
ESTEPARIA DE BONETE

**14-16**

**DE COMER Y DORMIR:**

**GASTRONOMÍA Y ALOJAMIENTO**

HELADOS POR LA COMARCA (EL FRANCÉS EN  
ALMANSA, EL CHIRINGUITO EN POZO CAÑADA Y  
MISMICO EN CAUDETE

CASA RURAL EN ALPERA

**17-18**

**EL RINCÓN DEL CEDER**

DESPERTANDO EMOCIONES

**19-20**

**AGENDA**

DEL MES DE JUNIO, POR MUNICIPIOS





**OBSERVANDO  
EL CIELO:**

**CUANDO EL  
RECLAMO  
TURÍSTICO  
ESTÁ  
EN LAS  
ESTRELLAS**

**El cielo es un auténtico paraíso para los amantes del turismo astronómico. Y es que, aunque parezca una paradoja, esto es un lujo que no todos tenemos la suerte de tener cerca. En muchos sitios resulta inapreciable por la contaminación lumínica. El exceso de luz mata esa sensación.**

**Tras la Declaración Mundial en Defensa del Cielo Nocturno y el Derecho a Observar las Estrellas, la Fundación Starlight creó un sistema internacional de certificación encaminado a impulsar un modo distinto de cuidar y defender el cielo.**

**Nuestra comarca puede presumir de albergar entre sus límites algunos de los mejores destinos Starlight del mundo para la observación del cielo en su estado más puro.**



La Fundación Starlight sabe mejor que nadie cuáles son los mejores lugares del mundo para mirar al cielo y descubrirlo en todo su esplendor; su objetivo es proteger los cielos nocturnos y promover el turismo sostenible.

La comarca Monte Ibérico-Corredor de Almansa se ha unido a los nuevos destinos Starlight de este verano 2024 para descubrir el placer de mirar al cielo desde el suelo descubriendo estrellas y planetas.

Destino Turístico Starlight señala a un lugar visitable con buenas condiciones para la contemplación de las estrellas y protegido de la contaminación lumínica, apto para acoger iniciativas turísticas relacionadas con la contemplación del cielo como parte esencial de la naturaleza. El sello contempla la instalación de señales y paneles informativos para los miradores estelares en los municipios participantes. Un reconocimiento por las «muy buenas cualidades para la contemplación de los cielos estrellados y que, al estar protegidos de la contaminación luminosa, son especialmente aptos para desarrollar en ellos actividades turísticas basadas en ese recurso natural.

Un intento de mostrar al visitante los encantos de su diáfana bóveda celeste.



*Puntos*

## Starlight en la comarca

- ALPERA:** ubicada en los Puentes de la Hiedra.
- ALMANSA:** ubicada en la Calle Madre Juana Maria Condesa N°9. Al lado de la guardería
- BONETE:** ubicada en la Casa Paraje La Redonda
- CAUDETE:** ubicada en el Albergue Municipal de la Toconera
- HIGUERUELA:** Instalado en el cerro de la Iglesia
- MONTEALEGRE:** junto al castillo
- PETROLA:** instalado en el camino al lado del campo de tiro
- POZO CAÑADA:** consultar dirección ayuntamiento
- CHINCHILLA:** ubicada en la Era de la talud
- HOYA GONZALO:** ubicada en el Parque del Molino del Viento





No hay nada como los tesoros que se esconden a la vista de todos y esta comarca tiene muchos de esos. Ocultas ante los visitantes, las casas palacio o solariegas, muchas de propiedad privada y repartidas por diferentes pueblos, guardan la historia, la esencia y la atmósfera de toda una época

TESOROS POR  
DESCUBRIR

### EL PALACIO DE LA CÚPULA



La comarca está repleta de casas solariegas, en concreto Chinchilla de Montearagón, esconde numerosas casas palacio cuyas paredes encierran episodios históricos, secretos y en las que aún se respira cómo se vivía en ellas.

El Palacio de la Cúpula, es una casa solariega del siglo XVIII, se conoce así por la imponente cúpula de estilo levantino de la entrada.

Esta maravillosa cúpula no es más que el comienzo de una experiencia muy curiosa y fascinante, la de acceder a la historia de los Moreno: la casa fue fundada por Jerónimo Moreno Frías, Mariscal de campo alrededor de 1770 y también habitada por Jerónimo Moreno Bonilla López de Haro y Ortiz, senador por



por designación real en 1872 y su mujer Rosario Núñez Flores Cuadrado. La visita es descubrir a la burguesía en el Albacete de estos siglos ¿Cómo se vivía en una casa solariega?

La visita (que se puede realizar a partir de este verano contactando con la oficina de Turismo de Chinchilla) te lleva por los patios y terrazas de vistas extraordinarias; te sumerge en la vida cotidiana de la época a través de la delicada vajilla, las revistas de moda, ropa con sus encajes y un variada lista de juguetes... en definitiva un sin fin de tesoros donde experimentar en primera persona los quehaceres cotidianos: digno de señalar es un corpiño blanco espectacular. Estos objetos y decoraciones son la portada de este libro secreto, el de cada familia que las habitó.

La casa que recorría una manzana entera, fue dividida en tres. Nuestra visita recorre estancias espectaculares, como el salón central, la habitación de matrimonio con cabecero de estilo isabelino o la maravillosa escalera volada abrazada por la ya citada cúpula levantina. La casa, cuidadosamente rehabilitada por sus dueños con pinturas de época y rincones de cine, está abierta a rodajes, eventos privados y catas especiales.

Digno de destacar es la cantidad de material médico, que encontraron entre las pertenencias de la casa, ¡un verdadero museo de consulta médica de la época! O la cueva bodega con inmensas tinajas.

Como curiosidad, la casa respira "buenas vibraciones" y es que, según declaran sus propietarios, una mediun conocida al ver la casa en las redes sociales, pidió a sus dueños si le dejaban visitarla. Y así fue como esta embajadora del más allá les reveló tras su visita muchos secretos escondidos en sus paredes... si quieres saber más, no dejes de hacer la visita

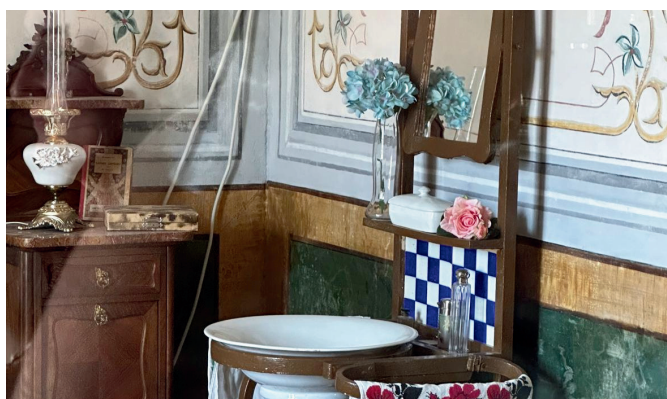
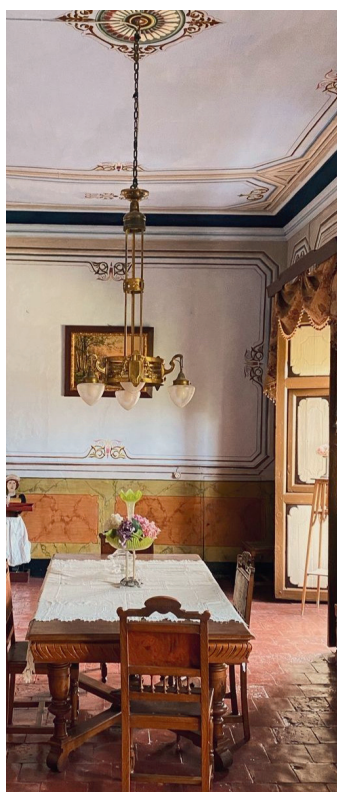





## DOS MIRADAS AL NOBLE ARTE DEL ESPARTO

En una sociedad con trabajos cada vez más dependientes de la tecnología, aún quedan artesanos en nuestra comarca que mantienen con vida trabajos centenarios, como es el esparto.

Hablamos con Vicente en Hoya Gonzalo y Sandra en Chinchilla de MonteAragón

### *Vicente Núñez Delicado el espartero Chichotero*

Vicente Núñez tienen 84 años y lleva desde los diez trezando los hilos de esta gramínea. Una tarea que ocupa todo un año "por el mes de octubre, se recoge la planta; se deja secar, y luego viene el trezado: enlazando y dando forma. A veces mojándolo con agua para que no se endurezca" explica Vicente o el espartero Chichotero, como aparece en la página de Facebook que le abrió su hija en tiempos de pandemia. Presume de no haber cobrado nunca por ninguna de sus piezas de esparto, "nunca me ha faltado dinero y me gusta regalar".

Empezó en este mundo desde niño cuando ya usaba el esparto como ayuda en sus labores como gorrinero: "así", relata Vicente "hice unos bozales para mulas jóvenes, para que no comieran lo que no debían, y luego vinieron las lámparas, cestas, papeleras, sombreros para el sol y alpargatas para pisar la uva... Todo cosas que necesitaba"

Vicente no se considera artista "soy más bien artesano y aficionado, como también me ocurre con el óleo". Y es que este todoterreno del arte acumula tantos cuadros como momentos de su vida. Una dedicación a sus pasiones, la pintura y el esparto, que "no pienso dejar sino que serán ellas las que me dejen a mí"





## Sandra, el futuro del esparto

Preservar esta bonita tradición, es uno de los grandes objetivos personales que se ha marcado Sandra, una ingeniera agrícola de 22 años, que conserva con mucho cariño el oficio de su bisabuelo y la cesta que le hizo para que jugara cuando era pequeña.

Sandra lleva dos años viviendo en Chinchilla y al poco de llegar se apuntó a los talleres, para dar a conocer este arte, que con frecuencia se realizan en esta localidad: "me daba mucha pena que se perdiera este oficio que con tanto cariño trabajó mi bisabuelo"

Sandra nos cuenta que existe una terminología distinta en este según el lugar donde se realice, diferentes trucos, y cree que son necesarias charlas en colegios e institutos sobre esta tradición para que no se pierda y enganche a las nuevas generaciones.

Esta joven Espartera sueña con difundir su pasión por el moldeado de esta planta en cuanto aprenda un poco más e incluso con tener su propia tienda de artesanía.







**JOYAS HISTÓRICAS  
DE LA COMARCA**

**2 CURIOSIDADES  
SOBRE LA  
CIERVA**

**de Caudete**

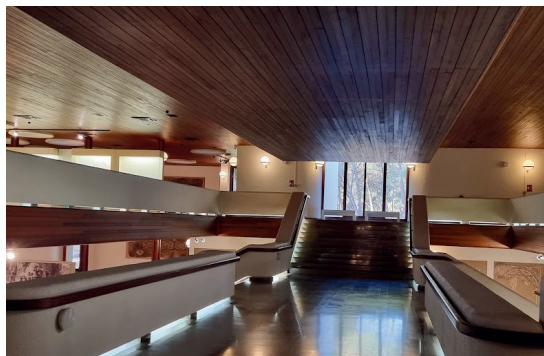

Nudo de comunicaciones, Caudete ha sido poblado por importantes asentamiento en época íbera. Prueba de ello es la conocida como "La Cierva de Caudete" es un hallazgo que data del siglo V a. de c. Hoy podemos encontrar el original en el Museo Arquelógico de Albacete y una réplica en Centro de Interpretación del Patrimonio Cultural de Caudete. Os contamos dos curiosidades sobre esta importante escultura:

- 1 → El ciervo es un animal que reúne en sí dos ideas que se oponen: la de la fecundidad y la de la muerte, la aparición y la desaparición, un animal manso pero a la vez fugitivo, escurridizo. Por otra parte tiene un carácter sacro o sacralizado, y en él se ha querido ver a una cierva ensalzada a la categoría de divinidad que ejercía de espíritu protector de enterramientos íberos.
- 2 → Encontrada, de forma casual, por José Cantos Olivares y Ramon Albertos Diaz en 1959, mientras trabajaban arando con el tractor en el paraje de Capuchinos, muy cerca del Palacio Episcopal. Muestra en el lomo del cuarto trasero derecho el golpe del arado.



## Piragüismo y mucho más

## EN EL PANTANO DE ALMANSA

El Centro Acuático del Pantano se prepara para dar inicio a su temporada de actividades de verano hasta el 5 de septiembre.

Durante este periodo, el centro estará en pleno funcionamiento, ofreciendo sus servicios de alquiler de embarcaciones, tablas de paddle surf, kayaks individuales y dobles, rutas y visitas guiadas en kayak, camas elásticas, buggies, tiro con arco, Sport Floats y paquetes de actividades.

Además, se organizarán eventos especiales para empresas y grupos, enfocándose en actividades de team building, que podrán contratarse en cualquier momento, así como celebraciones con paquetes concretos de actividades.

Las reservas podrán realizarse a través del siguiente número de teléfono: 6125076508

**CENTRO DE ACTIVIDADES ACUÁTICAS 2024**  
*Pantano de Almansa*

+ INFO OFICINA DE TURISMO  
967 34 47 71  
RESERVAS  
612507650

*Verano*  
MARTES A VIERNES  
DE 10:30H A 14H  
DE 17:30H A 21H  
SÁBADOS Y DOMINGOS  
DE 10H A 21H

*Actividades*

- Tabla paddle-surf: 7,50€/h
- Kayak individual: 7,50€/h
- Kayak doble: 9,50€/h
- Ruta guiada kayak-tabla paddle surf: 11,50€/h/persona
- Cama elástica 15 minutos: 4€
- Buggies: 5€/30 min.
- Tiro con arco: 6,50€/h
- Sport floats: 5€/h
- Pack 3 actividades acuáticas o recreativas: 14,50€ /\* 20 min./actividad)

AGORA TURISMO ACTIVO | Ayuntamiento de Almansa | Almansa | Pantano de Almansa





Este año también se realizará el Summer Camp, un campamento de verano dirigido a niños, niñas y jóvenes de entre 6 y 16 años. Las fechas para la primera semana del campamento son del 24 al 28 de junio, y luego se llevarán a cabo en quincenas a lo largo del verano: del 4 al 12 de julio, del 15 al 26 de julio, del 29 de julio al 9 de agosto, y del 12 al 23 de agosto.

Durante el campamento, realizarán actividades acuáticas diarias, utilizando el material y las instalaciones del Centro de Actividades Acuáticas. También se ofrecerán numerosos talleres relacionados con el medio ambiente y la naturaleza, con el objetivo de concienciar a los jóvenes sobre el uso responsable de estos recursos.

Este año, el centro ha decidido responder a la demanda de muchos usuarios ofreciendo un servicio de transporte al pantano por un coste adicional de 20 euros, siempre y cuando se alcance un cupo mínimo de participantes.

Los precios son de 45 euros por una semana y 75 euros por quincena.





**SABÍAS QUE...**  
Hablamos sobre especies autóctonas o aquellas que nos visitan temporadas. Conozcamos la fauna y la flora de la comarca

# BIODIVERSIDAD

**A VISTA DE PÁJARO  
EN LA ZONA  
ESTEPARIA DE**

# BONETE



**De la mano de Lucas De Las Heras Gómez, socio de la cooperativa Dendros, os proponemos la oportunidad única para conectar con la naturaleza y maravillarte con la diversidad ornitológica de la comarca.**

Tanto si eres un observador de aves experimentado como si estás empezando en este apasionante mundo, estas citas te interesan. El Grupo de Desarrollo Rural Monte Ibérico-Corredor de Almansa, dentro del Proyecto Leader Birding Monte Ibérico, organiza hasta el mes de noviembre Rutas gratuitas para conocer las aves de nuestra comarca. Nos detendremos en la Ruta esteparia de Bonete: una ruta de seis kilómetros que recorre el entorno estepario que existe alrededor de la Aldea del Bachiler (en la carretera que une Corral Rubio con Bonete; en concreto, una buena opción es

tomar el camino que arranca a la izquierda, sentido Bonete, justo en el km 12, una de las zonas más ricas del este peninsular para la contemplación de la aves esteparias, "este recorrido entra dentro de la catalogada Zona ZEPA, que es la zona de especial protección de aves de Castilla La Mancha" puntualiza Lucas. De la cantidad de aves que podéis descubrir en esta ruta os hablamos de TRES que nos han resultado fascinantes y que podemos encontrar en la ruta esteparia de BONETE: el sisón un ave en peligro de extinción, la majestuosa águila imperial y la ave migratoria cernícalo primillas





## Cernícalo primilles

En esta zona esteparia de Bonete podemos ver un primillar, es decir una construcción singular donde se establece una colonia de este ave. El menor de nuestros halcones se incluye en el Libro Rojo de las aves de España en la categoría de VU – Vulnerable.



## Águila Real

Se trata de una de las aves más emblemáticas y amenazadas de nuestra fauna, que estuvo al borde de la extinción, aunque se ha venido recuperando en las últimas décadas. Como curiosidad el águila real es la más rápida de todas las especies de águilas que existen, y es capaz de alcanzar los 320 kilómetros por hora

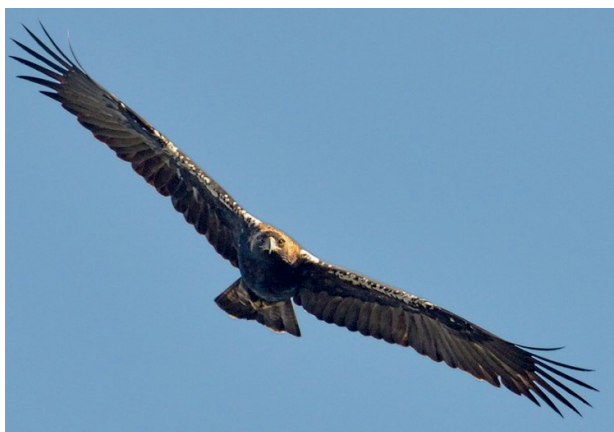

## Rutas Birding gratuitas para este verano:

### CONOCIENDO LAS AVES DEL CORREDOR DE ALMANSA



#### RUTA SIERRA de Oliva Caudete

7 de JULIO 2024.  
Hora 09:00



#### RUTA Rambla de Los Molinos en Almansa

19 de JULIO 2024.  
Hora 09:00

Para más información puedes contactarnos a través del correo electrónico [birding@cedermonteiberico.com](mailto:birding@cedermonteiberico.com)

Actividades gratuitas  
para toda la familia

¿Cómo me apunto  
a las actividades?  
A través de este  
código QR:



Teléfono contacto:  
622 70 79 53

• Organiza: • Desarrolla:



• Financiado por:

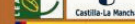



# Heladerías

## POR LA COMARCA

Las altas temperaturas y los meses más calurosos ya están aquí, y con ellos la llegada de los granizados, los cócteles más frescos y los mejores helados. Curioseamos por las redes sociales y encontramos tres heladerías dignas de una visita: El Francés en Almansa, reconocida por la prestigiosa Guía Repsol, El Chiringuito en Pozo Cañada, donde disfrutar de su terraza al aire libre y por último, descubrir la inauguración de Mismico en Caudete.





**RECOMENDADO POR  
LA GUÍA REPSOL, EL  
FRANCÉS EN  
ALMANSA**

## **Auténtico helado artesano desde 1930 Solete GuiaRepsol 2023**

Más de 90 años de helados artesanos respaldan este local de Almansa, que también tiene terraza. Leche granizada y variedad en los sabores de sus helados para encandilar a toda los clientes.

*C. Gustavo Adolfo Bécquer, 9, izquierda, 02640 Almansa,*

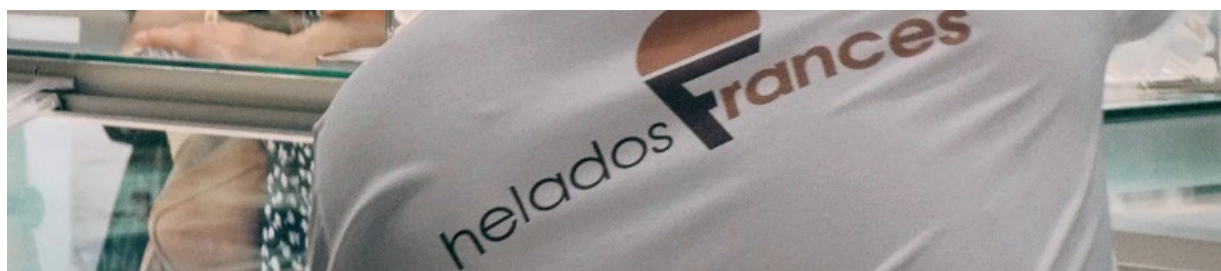

**UN KIOSKO DE VERANO,  
EL CHIRINGUITO EN POZO  
CAÑADA**

## **El Chiringuito en Pozo Cañada**

Un Kiosco con terraza de verano en Pozo Cañada en el Parque de la Paz. Donde disfrutar de granizados y helados La Jijonenca en las noches estivales. Ideal para ir con niños.

*Parque de la Paz, Pozo-Cañada*



**MISMICO  
EN CAUDETE RECIÉN  
INAUGURADO**

Este verano recién inaugurada Mismico en Caudete, nos ha llamado la atención su gracia en las redes sociales.

Una heladería que promete, siempre hay sitio para apostar por lo nuevo. Mucha suerte

*Paseo Luis Golf, Caudete*



De COMER Y DORMIR

# Descansar

## EN PLENA NATURALEZA

EN LAS CASAS  
RURALES LA  
LAGUNA en Alpera

Visitar las casas rurales La Laguna es descubrir una historia de amor y esfuerzo, de vuelta de tuerca a la vida, de alojamientos con alma y trato personal. El equipo de MONTEIBÉRICO Magazine nos acercamos a conocer a sus propietarios, Patricia y Andrés, una pareja que rebosa pasión por su proyecto y la hospitalidad les viene en su ADN

Se conocieron como mochileros en Filipinas y el amor surgió un verano en Ibiza. Andrés abandonó sus aletas de buzo y su furgó camperizada, y junto a Patricia y sus padres han dado un vuelco



a sus vidas. Así, en plena naturaleza a las afueras de Alpera, regenta las casas rurales La Laguna donde "a ritmo de Río" (Río es su pequeño) dan forma a un proyecto de alojamiento rural "enfocado para quien busca tranquilidad y disfrutar de la naturaleza", explica Andrés. Las casas rurales la laguna, están ubicadas en un lugar estratégico en una de las rutas del camino de Santiago y del camino de la Lana







“ nuestros clientes vienen de Valencia, Alicante, Murcia, Albacete, Madrid... son familia o grupos de amigos que quieren disfrutar de la paz en este maravilloso entorno, lejos del ruido ”, continúa Patricia, “ nosotros ofrecemos tranquilidad, naturaleza, espacio... Un punto fuerte de las casas son las barbacoas y el horno de leña, al igual que la piscina ”.

Las casas rurales La Laguna se compone de 3 casas (El Molino, El Pastor y El Cabo) de principios del siglo XIX, completamente restauradas:

En la casa El Molino se encuentra un salto de agua que en el año 1.902 producía la luz a toda esta localidad Alperina. Esta casa solariega no se alquila, pero en ella se encuentra la piscina para el uso compartido y disfrute de los todos los huéspedes de La Laguna. La casa el Pastor (15 plazas) y el Cabo (18 plazas) son dos antiguas casas de labranza rehabilitadas con unos 300 M2 cada una.

“ Toda el conjunto se encuentra en plena naturaleza con un cielo infinito por las noches, rara es la noche que no vemos una estrella fugaz ” nos cuenta Andrés, “ quien quiera desconectar un fin de semana con su gente y depurar el asfalto, este es su sitio ”



 GCM-3201, Km 84, 02690 Alpera. España

 665 18 07 27

 [www.casasruraleslalaguna.com](http://www.casasruraleslalaguna.com)



## DESPERTANDO EMOCIONES



Sin maletas, pero sí con ayuda de unas gafas de realidad virtual, los mayores de la comarca están viajando por Europa, pasean por la naturaleza o recuerdan tareas cotidianas, que ya no realizan. Todo sin moverse de una silla. Hablamos del proyecto **EXPERIENCIAS PARA EL ENTRETENIMIENTO Y LA ESTIMULACIÓN COGNITIVA**, promovido por el Grupo de Desarrollo Rural Monte Ibérico-Corredor de Almansa, y financiado 100% por el PDR 2014-2022.

Un proyecto de promoción y dinamización del territorio, para la mejora de la calidad de vida de un grupo de población tan importante como son las personas mayores. Una iniciativa piloto en nuestra comarca, que pretende realizar experiencias de realidad virtual en todas las residencias de ancianos, centros de día, centros de jubilados...

**MONTEIbérico Magazine** ha entrevistado a Nerea, terapeuta ocupacional y coordinadora del proyecto

**¿Qué se pretende conseguir con este proyecto?**

**NEREA** : Lo que buscamos es que las personas mayores de nuestra comarca puedan vivir esta experiencia. Gracias a la ayuda de las gafas virtuales conseguimos que revivan recuerdos o visiten lugares que por mil motivos a lo mejor siempre han querido ir, pero no han podido. Aquí les damos la oportunidad de viajar





**¿Cómo está siendo la acogida?, ¿les está gustando?**

Tras la experiencia les hago unas preguntas y, siempre, me manifiestan su alegría, todo el que comprueba este viaje termina con un sonrisa en la boca. Se consigue bienestar

En los diferentes pueblos que hemos estado nos acogen muy bien y con un gran número de participación: en Montealegre, por ejemplo, me decían ¿cuándo vas a volver? Todos quieren repetir la experiencia (ríe). Todos los pueblos de la comarca que hemos ido nos reciben muy bien

**¿Porqué puntualizas lo de los pueblos que se portan bien? ¿Por qué en las ciudades te han tratado mal?**

Porqué en las ciudades somos diferentes, más “estiradillos” el otro día en Corral Rubio sin más me dijeron que si me quedaba a comer, claro somos más hospitalarios y en las ciudades no son así.

**¿ Cuánto dura el proyecto?**

Iremos rodando por los pueblos de la comarca durante dos meses. Termina el 13 de Julio.

**¿ Cuáles son tus sentimientos vez que te enfrentas a los participantes en cada jornada?**

Satisfacción. Trabajar con las personas mayores, te llena el corazón. es muy gratificante verlos disfrutar ¡una maravilla! Es mi vocación.



COMARCA  
Monte Ibérico - Corredor de Almansa

**¿DÓNDE ENCONTRARNOS?**

C/ Pósito 1 02691  
Bonete  
(Albacete)  
Tfno: 967333406  
/ 674079797

CEDERMONTAIBÉRICO.COM

# Agenda

Más planes de ocio y turismo este mes



## De fiesta en fiesta

### → FERIA Almansa 28 agosto-4 septiembre

Del 28 de Agosto al 4 de Septiembre, Almansa celebra su histórica Feria. Hoy en día está destinada a eventos culturales y festivos que se desarrollan en los diferentes teatros o en el Recinto Ferial. Su carácter ocioso marca el fin del verano en la ciudad.

### → FERIA Chinchilla de Montearagón 1 agosto-6 de agosto

Se puede disfrutar de espacios dedicados a los niños, adultos y mayores. Por el día se puede disfrutar de procesiones, eventos, comidas, rutas y puestos ambulantes. El Día 5 de agosto, DIA DE LA PATRONA, hay una misa en Honor a la virgen de las Nieves, también se corona a la reina y rey de las fiestas esa noche.

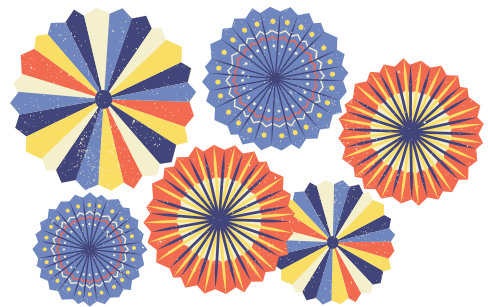

### → Fiestas de la Virgen de la Consolación. Montealegre del Castillo 6 agosto- 17 de agosto

\*Fiestas Patronales en Honor a nuestra patrona de la Virgen de la Consolación. El día 15 se celebra una misa en su honor, donde destacan romerías al municipio desde el Santuario de Nuestra Señora de la Consolación. Otras paradas pueden ser Arcos del Molino, la calzada romana, el castillo, la Iglesia de Santiago Apóstol o a la Cruz del Humilladero.

### → XV Semana Grande de la Charanga el Meneito en Hoya Gonzalo DEL 6 AL 10 DE AGOSTO

Famosa celebración que ha pasado ya su décima edición, organizada con el apoyo del Ayuntamiento, por los integrantes de la Charanga El Meneito. Son, sin dudarlo, los días en los que nuestro municipio cuenta con más visitantes. En estas fiestas, cada año se puede disfrutar de algo nuevo que preparan los miembros de la Charanga. En 2010, organizaron un Gran Prix (macro Gymkhana) por todas las calles del pueblo en el que participaron más de 200 personas. Anteriormente pudimos disfrutar de una Gala Drag Queen, corrida de toros, circo, una falla etc. Ya estarán pensando que prepararán del 4 al 7 de agosto de 2011.

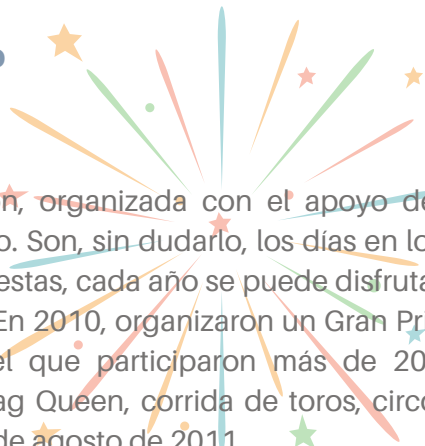



# TAN CERCA Y TANTO POR DESCUBRIR



[www.cedermonteiberico.com](http://www.cedermonteiberico.com)



ASOCIACIÓN PARA EL DESARROLLO DE LA "COMARCA MONTE IBÉRICO-CORREDOR DE ALMANSA"

# 11 municipios

## POR EL FOMENTO DE LA COMARCA

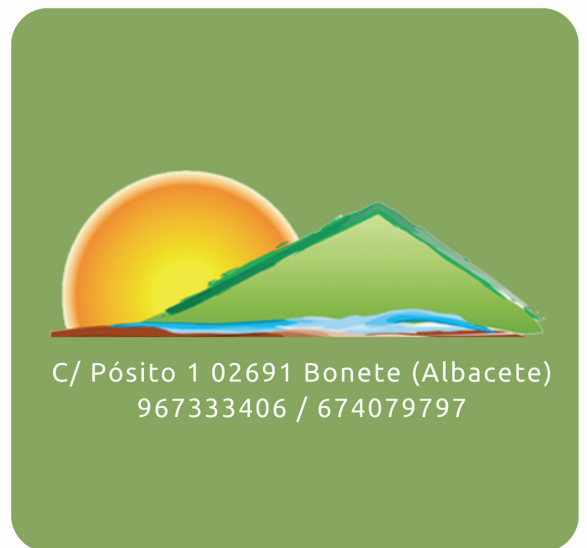
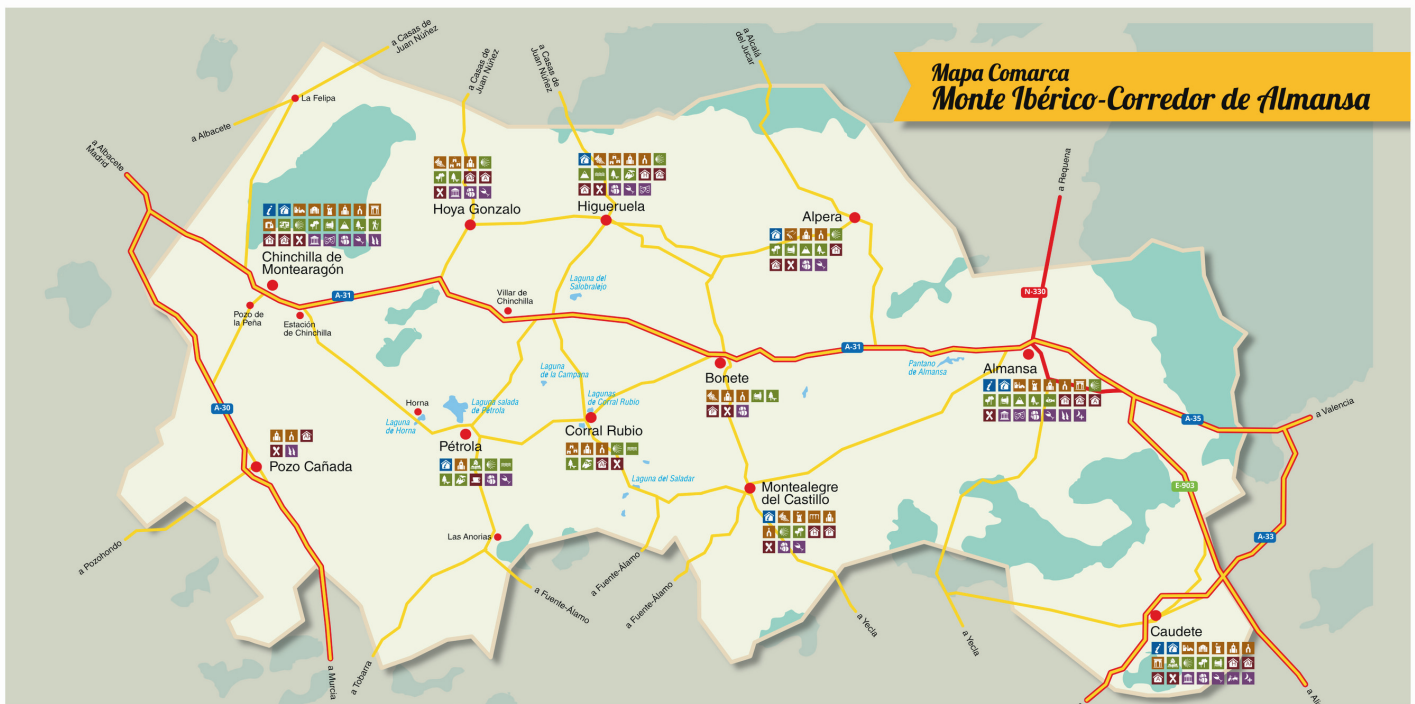

**Proyecto cofinanciado:**



MINISTERIO DE AGRICULTURA, PESCA Y ALIMENTACIÓN

